

厦门华锐莱普顿学校火警火灾事件应急预案

一、事故类型与风险分析

1. 火情
2. 火灾

二、应急处理机构与职责

学校安全管理小组为火警火灾应急机构，总校长为第一责任人，下设灭火、通讯、警戒、救护、疏散、设备保障等小组。（注：根据实际情况可增加）

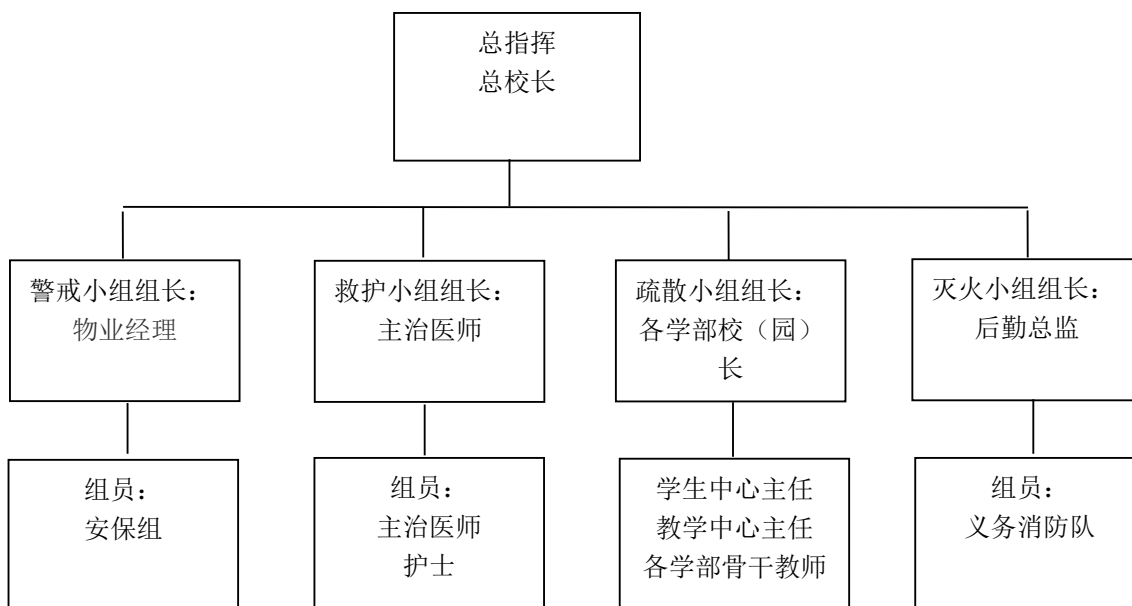

组别	职责
警戒小组	负责对火灾事件现场及周围的警戒。确保救援车辆通道和疏散道的畅通，引导救援人员、车辆顺利到达现场
救护小组	<ol style="list-style-type: none"> 1. 拨打急救电话 2. 负责事故中伤员的搜救、初期急救 3. 配合医院工作人员做好医疗救护工作
疏散小组	负责引导所辖区域内员工、学生的疏散

<p style="text-align: center;">灭火小组</p>	<ol style="list-style-type: none"> 1. 负责侦查火灾现场情况 2. 扑救初期火灾 3. 协助消防队进行灭火
<h3>三、处置流程</h3>	
<p>阶段</p>	<p>处置措施</p>
<p>1. 报警、上报</p>	<ol style="list-style-type: none"> 1) 安保组接到报警信息后 30 秒内通知值班教师及安保队长到场处理 2) 值班教师及安保队长接到报警信息后 1 分钟内赶到现场 3) 核实现场后，如需要立即拨打 119 报警，并向总校长及相关人员报告 4) 有人员伤亡时，第一时间拨打 120 5) 学校总校长应电话上报系统总部安全监督部总督导 6) 联络组应第一时间通知集团内其他学校
<p>2. 人员疏散</p>	<ol style="list-style-type: none"> 1) 警戒组对事故区域进行警戒，避免无关人员进入 2) 根据事故情况，总校长下达疏散指令，启动消防设施；疏散组利用广播、声光报警、扩音器等方式通知，组织相应区域人员疏散 3) 灭火组穿戴消防战斗服，根据火势情况，就近使用广场内消防设施、器材扑救初期火灾，及搜救受伤被困人员 4) 外围警戒组在安全警戒时，安保队长对周边围观人员进行劝离，并劝阻现场人员不得拍照/录像等摄录工作。
<p>3. 现场救护</p>	<p>有人员受伤时，在 120 救护到场之前，由救护组开展现场救护</p>
<p>4. 移交接管</p>	<p>消防队到场后，现场移消防队接管，我方人员积极配合</p>
<p>5. 预案终止</p>	<p>火灾被扑灭、被困人员被救出、伤员得到有效安置，总校长宣布应急预案终止</p>
<p>6. 善后处理</p>	<ol style="list-style-type: none"> 1) 配合警方开展现场调查、取证等 2) 恢复设施运行、清扫现场 3) 损失清点、保险理赔、学生、家长、员工情绪安抚等 4) 及时形成事故处理总结报告，上报总部安全监督部门
<h3>四、评估与修订</h3>	

每次演练后由后勤安全管理小组组织演练各小组对演练效果进行评估，形成总结报告，并对应急预案实施方案进行修订

五、培训与演练

- 1、开学前必须组织 1 次预案演练；
- 2、开学后每季度至少组织 1 次消防疏散演练，每半年至少组织 1 次消防疏散实战演练。

参加培训人员	培训内容	培训频次或时间	考核方式	培训人员	培训要求
总校长、执行校长	现场组织和指挥	每半年一次	实操	后勤总监	实战性检验
物业部安保组组长、安保人员	报火警、人员集结、现场灭火、救护人员、现场警戒、疏散人员的单向培训	每月一次	口试、笔试、实操	物业经理	口试、笔试、实操各不少于四次
消控室值班人员	接警、跑点确认火警、扑救初起火灾的培训	每月一次	实操		实战性检验
维修组主管、员工	人员集结、分配岗位、紧急设备故障处理的整体演练	每季度一次	实操	物业经理	实战性检验
维修组主管、员工	人员集结、分配岗位、紧急设备故障处理、报火警、扑救初起火灾的单向培训	每月一次	口试、笔试、实操	物业经理	口试、笔试、实操各不少于四次
各学部校(园)长	集结人员、现场疏散整体演练	每季度一次	实操	后勤总监	实战性检验
学部主任、骨干教师	报警、人员集结、现场疏散扑救初起火灾培训	每月一次	口试、笔试、实操	各学部校(园)长	口试、笔试、实操各不少于四次
安保队长、车管员	人员集结、扑救火灾、车辆和人员疏导整体演练	每季度一次	实操	物业经理	实战性检验
车管员	报火警、人员集结、扑救火灾、车辆和人员疏导单向培训	每月一次	口试、笔试、实操		口试、笔试、实操各不少于四次
其他部门	报警、扑救初起火灾、人员疏散整体演练、整体培训	每季度一次	口试、笔试、实操		口试、笔试各一次；实操不少于二次
外包公司全体员工	报警、扑救初起火灾培训	每月一次	口试、笔试、实操	由所管辖的部门负责培训	口试、笔试、实操各不少于四次

六、附件

附件 1：应急物资与器材参考配置

序号	物资及器材名称	数量	管理部门
1	消防战斗服	8	物业部
2	正压呼吸器	2	
3	高压水枪喷头	2	
4	强光手电	10	
5	手持广播喇叭	10	
6	消防斧	10	
.....			

附件 2：紧急联络电话

序号	联络单位/人	联络人	固定电话	手机
1	辖区派出所	杏滨派出所	6079136	/
2	辖区民警	/	/	/
3	辖区消防队	厦门市集美区消防救援大队	119	/
4	物业经理	郭必芬	/	17859555157
5	防范应急机构成员	林圣得	/	17895935028
6	后勤总监	苏繁荣	/	13606099727
7	校医	肖尧	/	15960126116
8	校办主任	王雅斯	/	18559212800
9	总校长	周小明	/	15802398188

附件 3：学校各楼层疏散图

--